

EDITAL

DR. MARCO MARTINS, PRESIDENTE DESTA CÂMARA MUNICIPAL TORNA PÚBLICO:

No uso da competência que é conferida à Câmara Municipal pelo artigo 33.º, n.º 1 alínea r) da Lei n.º 75/2013, de 12 de Setembro, com as alterações introduzidas pela Retificação n.º 46-C / 2013, de 11 de Novembro, que compete à Câmara Municipal deliberar sobre o estacionamento de veículos nas ruas e demais lugares públicos e os artigos 6.º e 7.º do Decreto – Lei n.º 44/2005, de 23 de Fevereiro, estabelecem que a sinalização das vias públicas compete às Câmaras Municipais nas vias sobre a sua jurisdição e o ordenamento do trânsito, incluindo a fixação dos limites de velocidade a que se refere o n.º 1 do artigo 28.º do Código da Estrada, compete à entidade gestora das respetivas vias públicas, delegada no Senhor Presidente em reunião daquele órgão municipal, de 22 de Outubro de 2021, a seguinte decisão, relativa ao ordenamento de trânsito na União Freguesias de S. Cosme(Gondomar), Valbom e Jovim:

Caminho do Reço, frente ao nº172, S. Cosme.

Colocação de três balizas reversíveis, conforme plantas em anexo a este Edital.

Na referida artéria devem ser colocados os sinais regulamentares para que o trânsito fique ordenado conforme ficou dito.

Para constar e devidos efeitos se publica o presente Edital que vai ser afixado em local próprio.

Paços do Município de Gondomar, 07 de novembro de 2024

O Presidente da Câmara

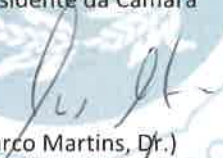

(Marco Martins, Dr.)



Desenho

01

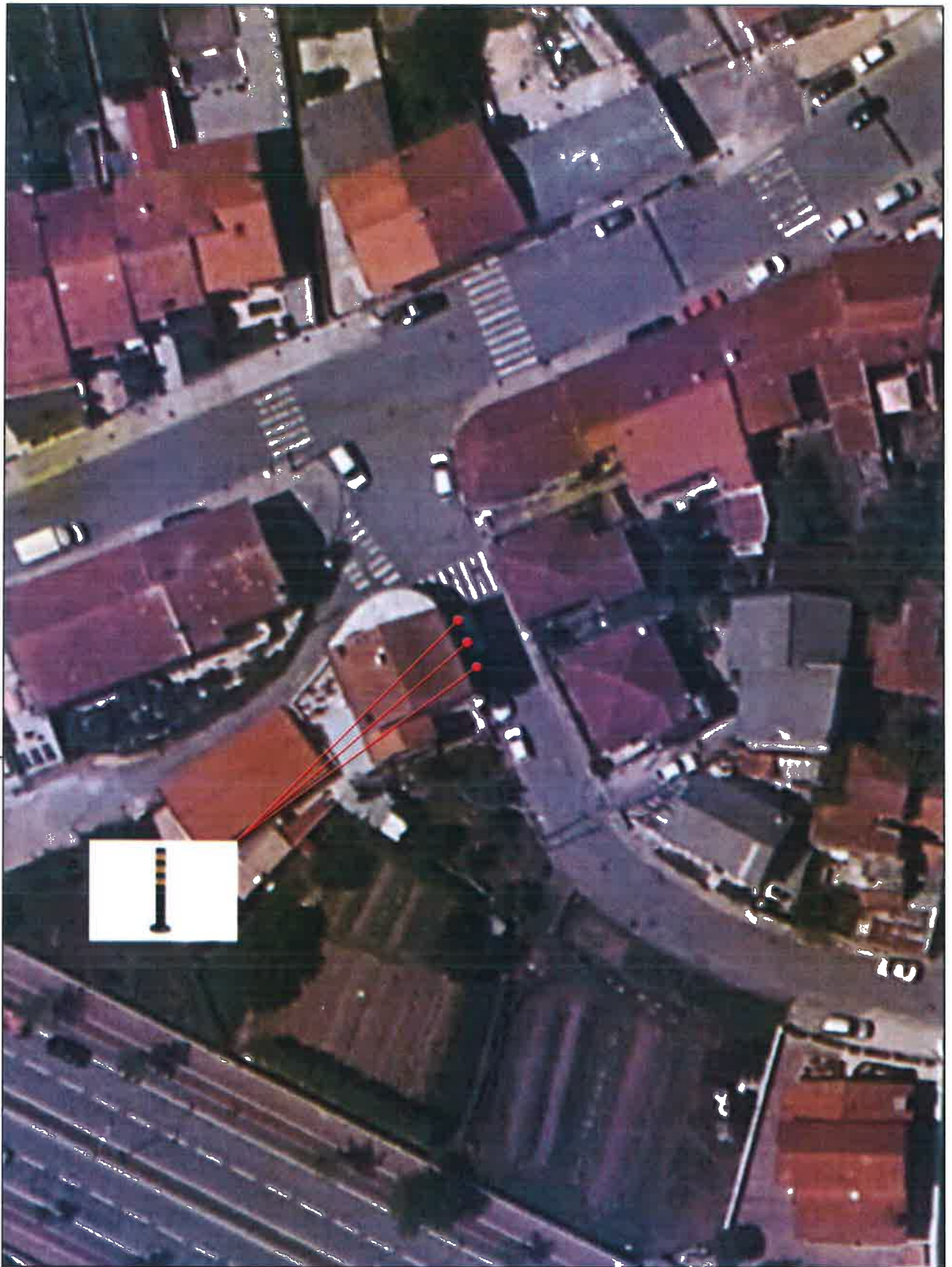
Projecto	Edifícios Residenciais Camélia do Rego - 9 andar do IPIZ - 5.ª Cidade	Peça	Planta Localização	
Técnico de Obra/Conductor de Obra	Hugo Miguel Carvalho	Data	Escala	Ref. Proj.
		Novembro 2024	1/500	MvDoc 71543 - 2024



 <p>GONDOMAR MUNICÍPIO DE GONDOMAR</p>		<p>Desenho</p> <p>02</p>	
<p>Projecto</p> <p>Balizes Reflexivas Cemitério do Rego - Vinte e um 172 - 4.º Canteiro</p>		<p>Peça</p> <p>Planta Implantação</p>	
<p>Técnico de Obra/Conductor de Obra</p> <p>Fuogo Miguel Carvalho</p>		<p>Data</p> <p>novembro 2024</p>	<p>Escala</p> <p>1/500</p>
		<p>Ref. Proj.</p> <p>MyDoc 73545 - 2024</p>	