

## EDITAL

### **DR. MARCO MARTINS, PRESIDENTE DESTA CÂMARA MUNICIPAL TORNA PÚBLICO:**

No uso da competência que é conferida à Câmara Municipal pelo artigo 33.º, n.º 1 alínea r) da Lei n.º 75/2013, de 12 de Setembro, com as alterações introduzidas pela Retificação n.º 46-C / 2013, de 11 de Novembro, que compete à Câmara Municipal deliberar sobre o estacionamento de veículos nas ruas e demais lugares públicos e os artigos 6.º e 7.º do Decreto – Lei n.º 44/2005, de 23 de Fevereiro, estabelecem que a sinalização das vias públicas compete às Câmaras Municipais nas vias sobre a sua jurisdição e o ordenamento do trânsito, incluindo a fixação dos limites de velocidade a que se refere o n.º 1 do artigo 28.º do Código da Estrada, compete à entidade gestora das respetivas vias públicas, delegada no Senhor Presidente em reunião daquele órgão municipal, de 22 de Outubro de 2021, a seguinte decisão, relativa ao ordenamento de trânsito na União de Freguesias de Foz do Sousa e Covelo:

#### Rua Central de Gens, Foz do Sousa.

Pintura de linha amarela M14a (paragem e estacionamento para cargas e descargas), conforme plantas em anexo a este Edital.

Na referida artéria deve ser colocado o sinal regulamentar para que o trânsito fique ordenado conforme ficou dito.

Para constar e devidos efeitos se publica o presente Edital que vai ser afixado em local próprio.

Paços do Município de Gondomar, 12 de outubro de 2024

O Presidente da Câmara

  
(Marco Martins, Dr.)





Desenho

01

<b>Projecto</b> Linha Amarela M14a Rua Central do Gers - Fog 104 5000	<b>Peça</b> Planta Localização		
<b>Técnico de Obra/Conductor de Obra</b> Hugo Miguel Carvalho	<b>Data</b> dezembro 2024	<b>Escala</b> 1/2000	<b>Ref. Proj.</b> MyDoc 75986 - 2024

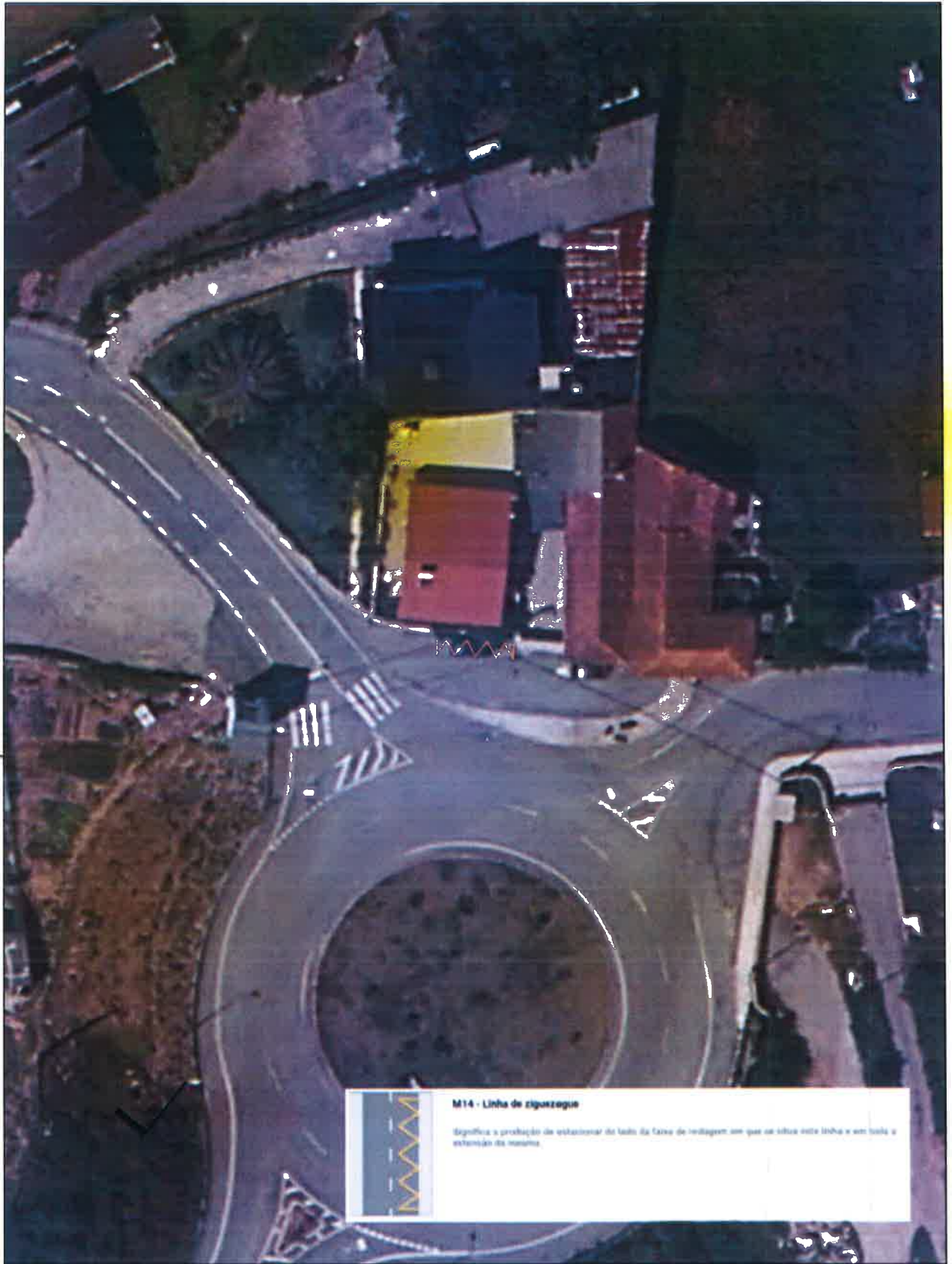



 <p><b>GONDOMAR</b> Município de Gondomar</p>		<p>Desenho</p> <p><b>02</b></p>	
<p>Projecto</p> <p>Linha Amarela M14 Rua Central de Gern - Floz do Souto</p>		<p>Peça</p> <p>Planta Implantação</p>	
<p>Técnico de Obra/Condutor de Obra</p> <p>Hugo Miguel Carvalho</p>		<p>Data</p> <p>dezembro 2024</p>	<p>Escala</p> <p>1:200</p>
		<p>Ref. Proj.</p> <p>M/Doc 78096 - 3024</p>	