

AVISO

O cumprimento do Contrato de Concessão celebrado entre o Estado Português e a AEDL – Autoestradas do Douro Litoral, S.A. (cujas Bases da Concessão constam do Decreto-Lei n.º 392-A/2007, de 27 de dezembro de 2007), implica para esta a responsabilidade pela segurança da via e dos seus utentes. Na qualidade de Operadora deste Concessão, a Ascendi IGI, Inovação e Gestão de Infra-Estruturas S.A., é responsável por assegurar o cumprimento pontual desta obrigação.

Verifica a ASCENDI que, na área identificada em anexo, atingida pelos recentes incêndios, cujo(s) proprietário(s) se desconhece(m), localizada nas imediações da A41 e A43, na União de Freguesia de Foz do Sousa e Covelo, concelho de Gondomar, se encontram árvores, cujo estado, torna possível a sua queda para a zona de via, podendo colocar em risco o tráfego e atentar contra a segurança dos seus utilizadores.

É, pois, necessário, no âmbito da segurança rodoviária, que se proceda ao corte e remoção das árvores que criam a situação de perigo descrita.

Por forma a garantir a segurança da via, foram iniciados trabalhos de abate. Caso pretendam os proprietários optar pela realização desta intervenção, procedendo ao abate das árvores na área da respetiva propriedade privada, e/ou comunicar à Ascendi que, não efetuando os trabalhos de limpeza, pretendem assumir os trabalhos de remoção do material sobranter, ou prestar qualquer outra informação que entenda relevante para o efeito, no prazo de 10 dias a contar da data da afixação do presente aviso.

Considerando que nos termos legais, é interdito o depósito de madeiras e outros produtos resultantes de exploração florestal ou agrícola, de outros materiais de origem vegetal e de produtos altamente inflamáveis nas redes de faixas e nos mosaicos de parcelas de gestão de combustível, decorrido que seja o prazo de 7 (sete) dias sem que os proprietários procedam à limpeza e remoção, a Ascendi diligenciará pela remoção dos materiais sobranter, dando-lhes o destino final que entender adequado.

Mais se informa que a execução dos trabalhos por parte da Ascendi poderá ser acompanhada por Forças de Segurança, de modo a garantir-se o seu total cumprimento, conforme previsto na legislação em vigor.

Poderá ser obtida informação mais detalhada sobre os locais e datas de intervenção junto da Ascendi, na morada Rua de Canas, n.º 57 Medas, Edifício de Portagem A41 Medas, sito em Medas, Gondomar, Tel. **(+351) 234 302 302 / 234 302 308**, ou através do contacto de email fsilva@ascendi.pt.

Gondomar, [31 de Março de 2025]

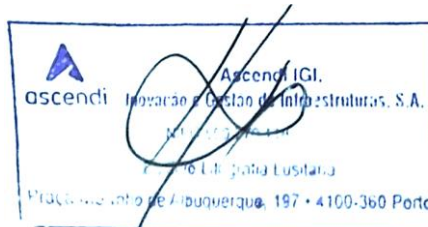

WGS 1984 Web Mercator

-949030

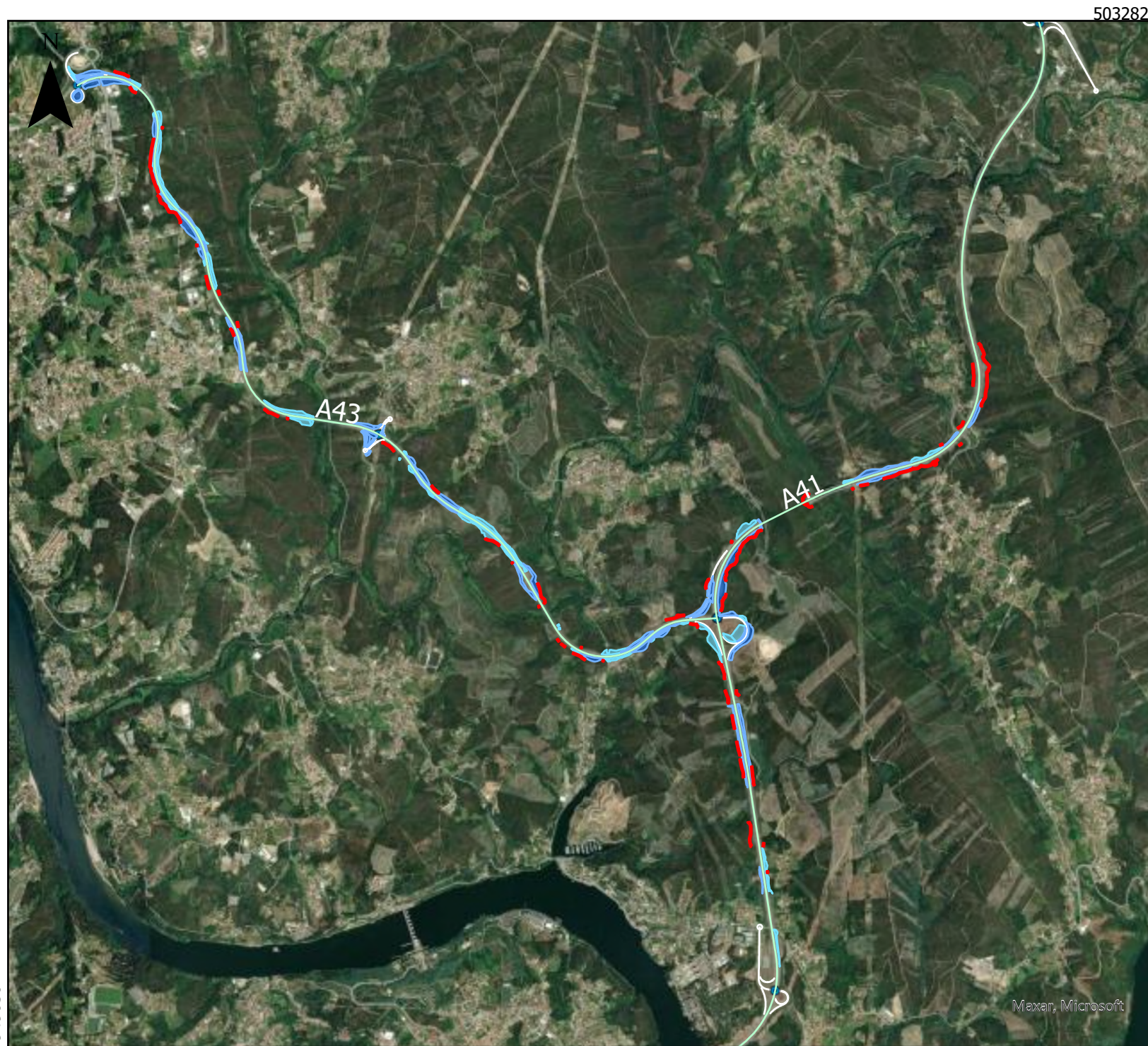

5021829

5032821

-936712



AEDL - TALUDES ÁRVORES QUEIMADAS

- Autoestradas
- Area corte fora limites
- Area corte dentro limites
- TipoTalude
 - Aterro em Solo/Solo-Enrocamento
 - Escavação em Rocha
- Nós
- Ramos

0 500 1 000 2 000 Meters

07/02/2025

Planta emitida na plataforma SIG Ascendi